

**ราคาดีต่อธุรกิจ**

พื้นที่ใช้สอย : 66.75 ตรม.  
 ตัวบ้านโดยรวมขนาด 9.00 x 6.50 เมตร

ราคา 1,950,000 บาท

ส่วนประกอบ : 2 ห้องนอน 1 ห้องรับแขก  
 1 ห้องน้ำ 1 ระเบียง

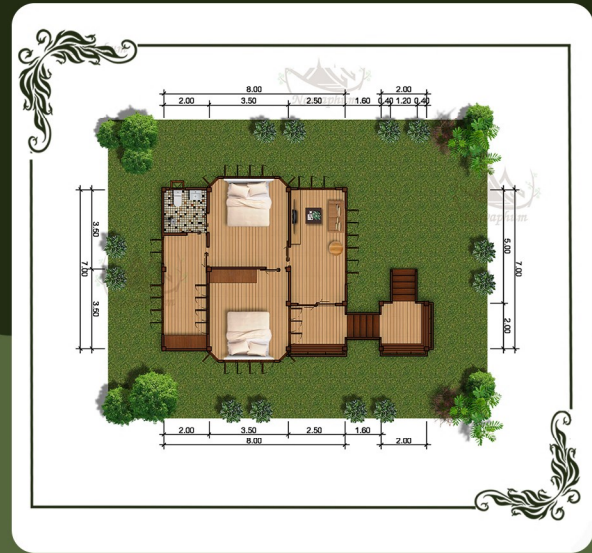

**ช้อพิกูด**

พื้นที่ใช้สอย : 65.75 ตรม.  
 ตัวบ้านโดยรวมขนาด 8.00 x 7.00 เมตร

ราคา 2,500,000 บาท

ส่วนประกอบ : 2 ห้องนอน 1 ห้องรับแขก  
 1 ห้องครัว 1 ห้องน้ำ



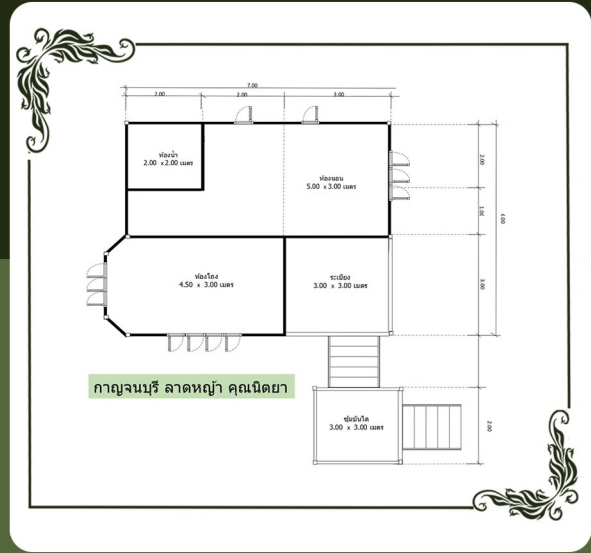

## ทอชกวาง

พื้นที่ใช้สอย : 64 ตรม.

ตัวบ้านโดยรวมขนาด 9.50 x 6.50 เมตร

ราคา 2,900,000 บาท

ส่วนประกอบ : 1 ห้องนอน 1 ห้องรับแขก  
1 ห้องน้ำ 1 ระเบียง

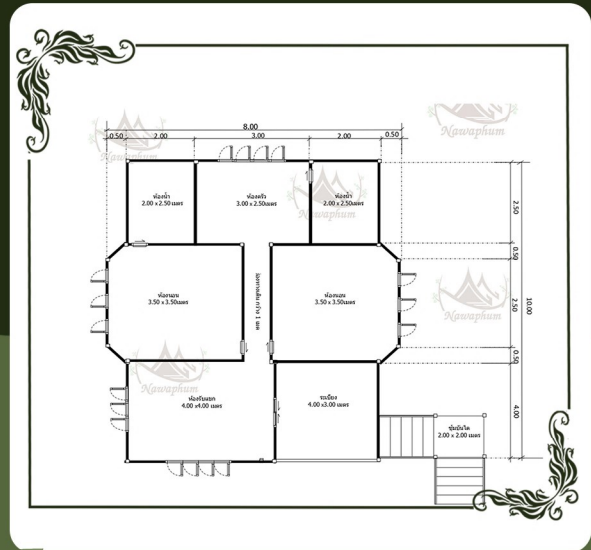

## รัตติกงษ์

พื้นที่ใช้สอย : 76 ตรม.

ตัวบ้านโดยรวมขนาด 8.00 x 10.00 เมตร

ราคา 1,900,000 บาท

ส่วนประกอบ : 2 ห้องนอน 1 ห้องรับแขก  
1 ห้องครัว 2 ห้องน้ำ



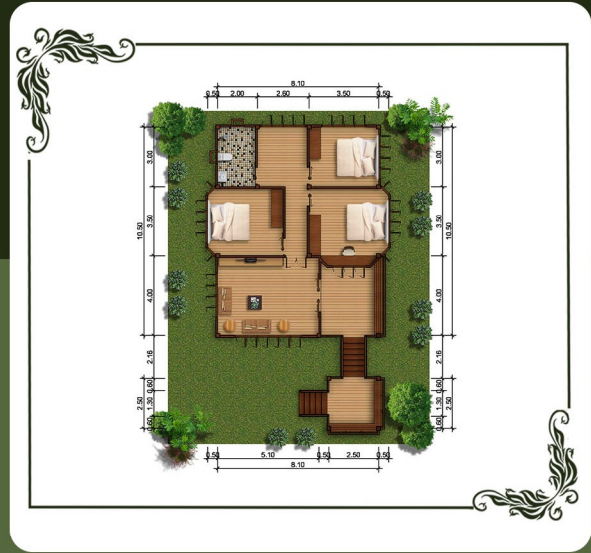

บ้านหกชั้น

พื้นที่ใช้สอย : 94.80 ตรม.  
 ตัวบ้านโดยรวมขนาด 10.50 x 8.10 เมตร

ราคา 2,900,000 บาท

ส่วนประกอบ : 3 ห้องนอน 1 ห้องรับแขก  
 1 ห้องน้ำ 1 ระเบียง

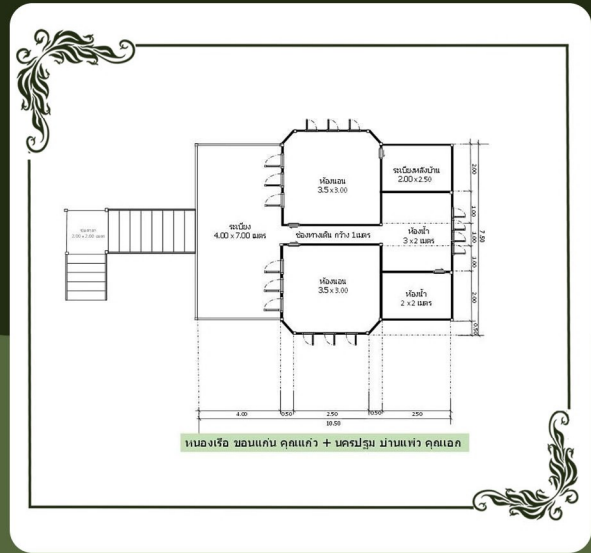

คอนดอร์รัค

พื้นที่ใช้สอย : 83.25 ตรม.  
 ตัวบ้านโดยรวมขนาด 10.50 x 7.50 เมตร

ราคา 1,800,000 บาท

ส่วนประกอบ : 2 ห้องนอน 1 ห้องรับแขก  
 1 ห้องครัว 2 ห้องน้ำ



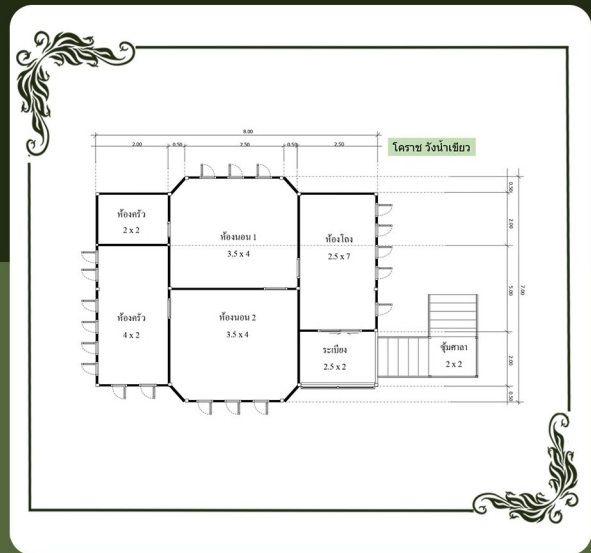

## มะลิหอม

พื้นที่ใช้สอย : 65.75 ตรม.  
ตัวบ้านโดยรวมขนาด 8.00 x 7.00 เมตร

ราคา 1,600,000 บาท

ส่วนประกอบ : 2 ห้องนอน 1 ห้องรับแขก  
1 ห้องน้ำ 1 ระเบียง

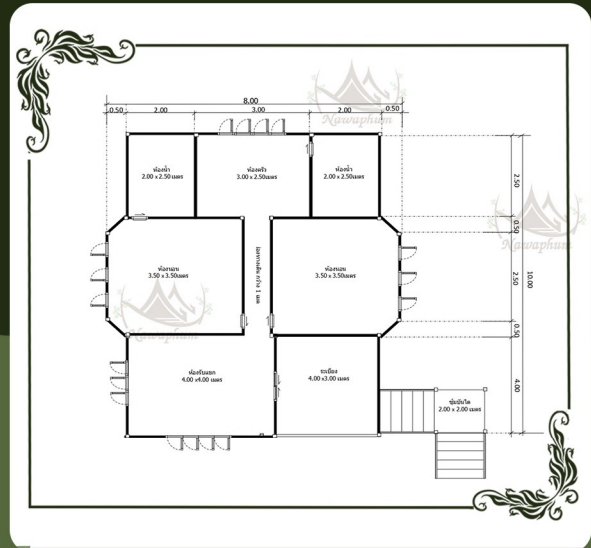

## ต้นหยด

พื้นที่ใช้สอย : 79.75 ตรม.  
ตัวบ้านโดยรวมขนาด 10.50 x 7.50 เมตร

ราคา 1,800,000 บาท

ส่วนประกอบ : 2 ห้องนอน 1 ห้องรับแขก  
1 ห้องครัว 2 ห้องน้ำ



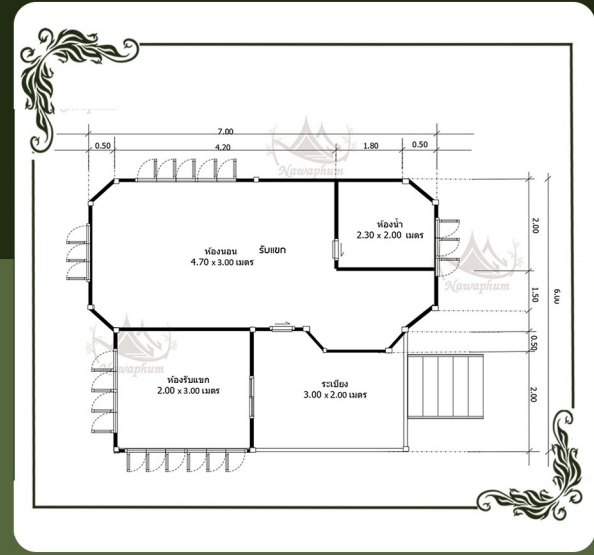

## ดกอดชโค

พื้นที่ใช้สอย : 42 ตรม.  
 ตัวบ้านโดยรวมขนาด 7.00 x 6.00 เมตร

ราคา 590,000 บาท

ส่วนประกอบ : 1 ห้องนอน 1 ห้องรับแขก  
 1 ห้องครัว 1 ระเบียง

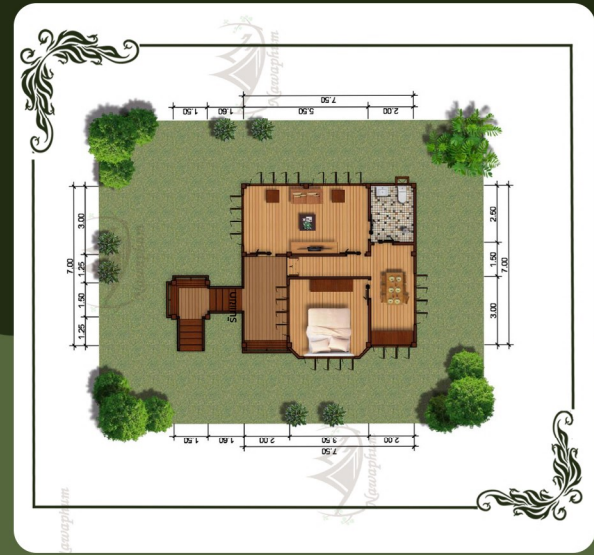

## พบัทหมอก

พื้นที่ใช้สอย : 60.50 ตรม.  
 ตัวบ้านโดยรวมขนาด 10.50 x 7.50 เมตร

ราคา 1,700,000 บาท

ส่วนประกอบ : 2 ห้องนอน 1 ห้องรับแขก  
 1 ห้องครัว 2 ห้องน้ำ